

# ПРАВИЛА ЗЕМЛЕПОЛЬЗОВАНИЯ И ЗАСТРОЙКИ ГОРОДСКОГО ОКРУГА КОХМА

## Карта градостроительного зонирования М 1:5000

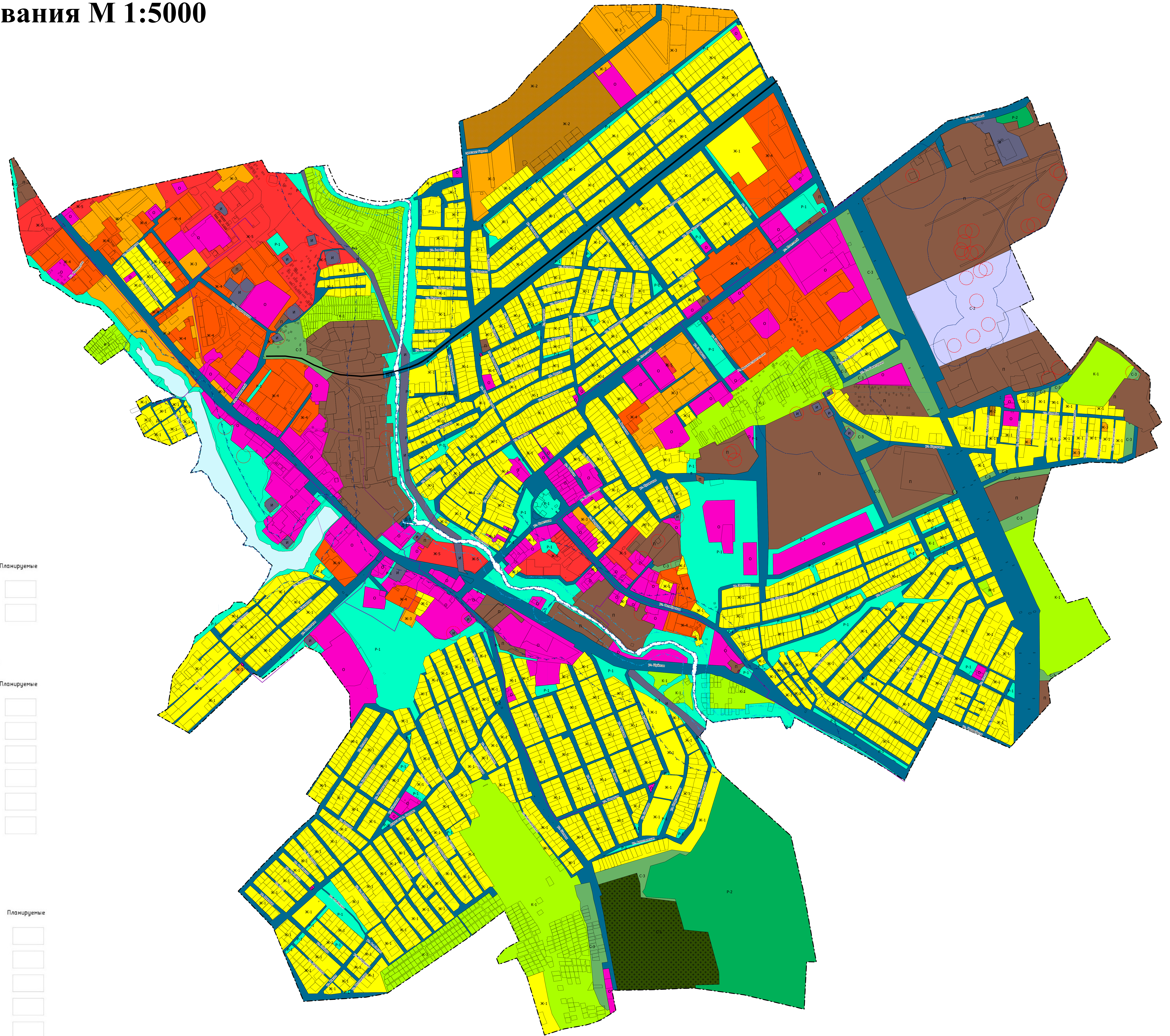
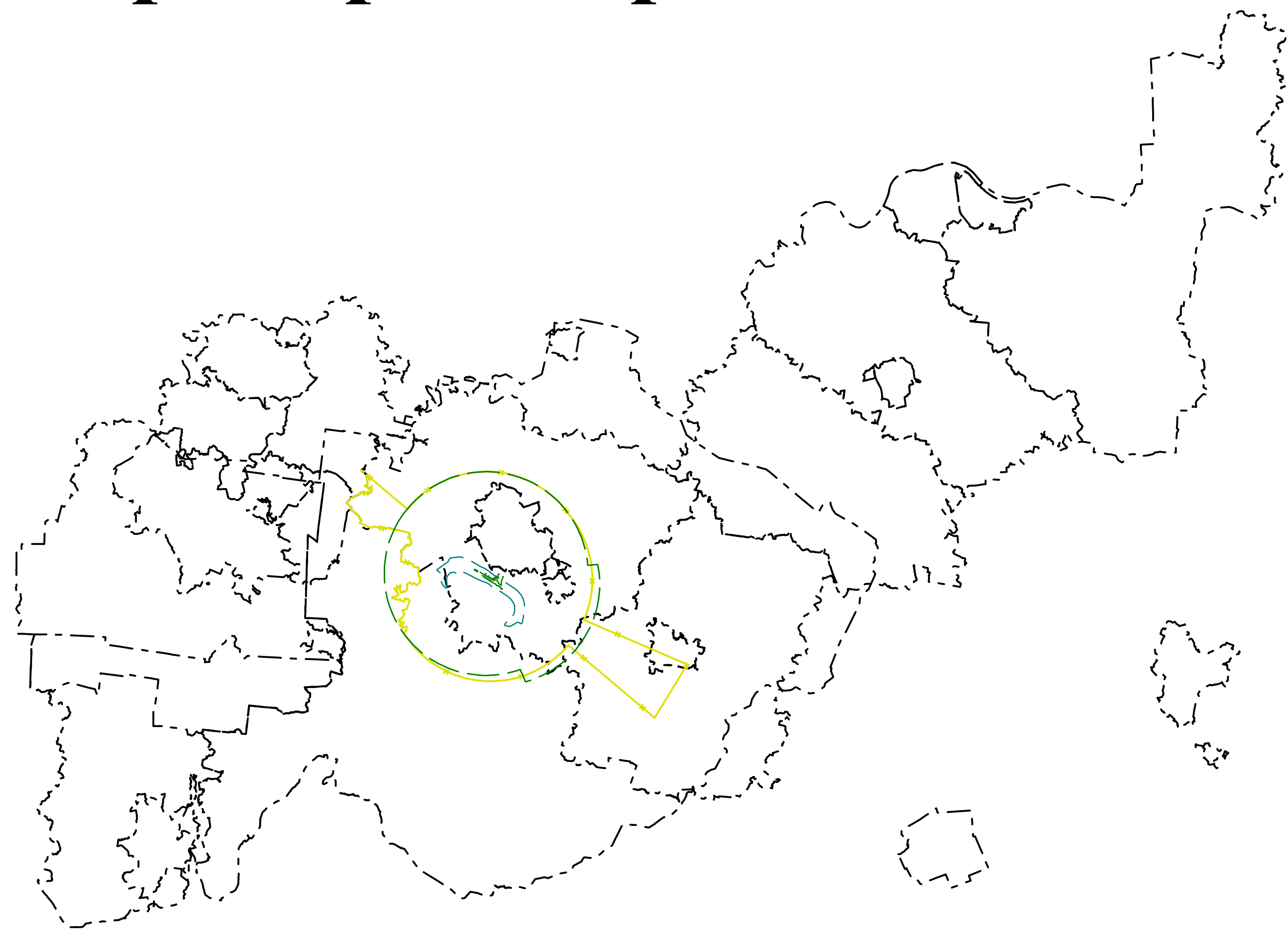

### УСЛОВНЫЕ ОБОЗНАЧЕНИЯ

#### Границы муниципального образования

| Существующие | Планируемые |
|--------------|-------------|
|              |             |

#### Территориальные зоны

| Существующие | Планируемые              |
|--------------|--------------------------|
|              | <input type="checkbox"/> |
|              | <input type="checkbox"/> |
|              | <input type="checkbox"/> |
|              | <input type="checkbox"/> |
|              | <input type="checkbox"/> |
|              | <input type="checkbox"/> |
|              | <input type="checkbox"/> |
|              | <input type="checkbox"/> |
|              | <input type="checkbox"/> |
|              | <input type="checkbox"/> |
|              | <input type="checkbox"/> |
|              | <input type="checkbox"/> |
|              | <input type="checkbox"/> |
|              | <input type="checkbox"/> |
|              | <input type="checkbox"/> |
|              | <input type="checkbox"/> |

#### Особо охраняемые природные территории

| Существующие | Планируемые              |
|--------------|--------------------------|
|              | <input type="checkbox"/> |
|              | <input type="checkbox"/> |

#### Территории объектов культурного наследия

| Существующие | Планируемые              |
|--------------|--------------------------|
|              | <input type="checkbox"/> |
|              | <input type="checkbox"/> |
|              | <input type="checkbox"/> |
|              | <input type="checkbox"/> |
|              | <input type="checkbox"/> |
|              | <input type="checkbox"/> |

#### Зоны с особыми условиями использования территорий

| Существующие | Планируемые              |
|--------------|--------------------------|
|              | <input type="checkbox"/> |
|              | <input type="checkbox"/> |
|              | <input type="checkbox"/> |
|              | <input type="checkbox"/> |
|              | <input type="checkbox"/> |
|              | <input type="checkbox"/> |
|              | <input type="checkbox"/> |

#### Подзоны приравненной территории

| Существующие | Планируемые              |
|--------------|--------------------------|
|              | <input type="checkbox"/> |
|              | <input type="checkbox"/> |
|              | <input type="checkbox"/> |
|              | <input type="checkbox"/> |
|              | <input type="checkbox"/> |
|              | <input type="checkbox"/> |
|              | <input type="checkbox"/> |